

BEE
ARCHITECTURE

DCE
MISSION DE MAÎTRISE D'ŒUVRE POUR LA RÉNOVATION DE
LA CAF DE LOIRE-ATLANTIQUE

- 0- PLAN D'INSTALLATION DE CHANIER
- 1-PLAN DE PHASAGE RDC
- 2-PLAN DE PHASAGE R+1
- 3-PLAN DE PHASAGE R+2
- 4-PLAN DE PHASAGE R+3
- 5-PLAN DE PHASAGE R+4

MOA
Caisse d'Allocation familiales
de Loire-Atlantique
22 rue de Malville
44937 Nantes cedex

SITE
Caisse d'Allocation familiales
de Loire-Atlantique
22 rue de Malville
44937 Nantes cedex 9

RÉFÉRENCE PROJET
Dossier n°382

DATE
31 OCTOBRE 2025

PHASE
DCE

INDICE
A

10 PLACE
DES PÉRROCHÈRES
49120 CHEMILLÉEN
ANJOU

02 41 46 58 96
beearchi@icloud.com

www.beearchitecture.fr

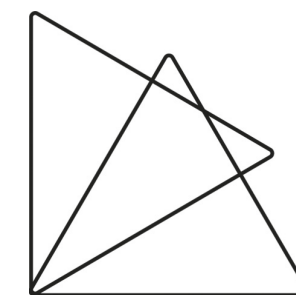
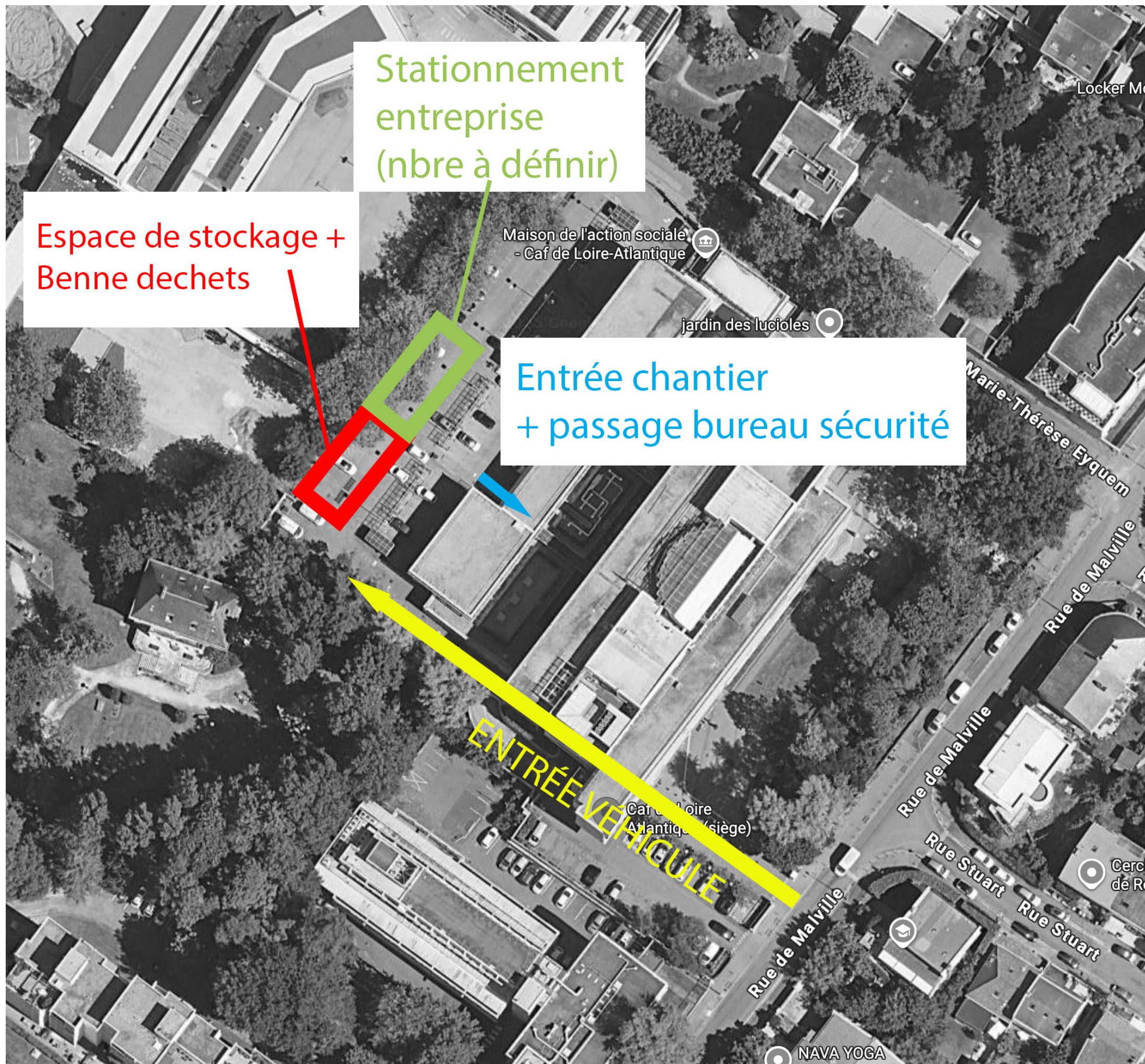

BEE
ARCHITECTURE

MOA
Caisse d'Allocation familiales
de Loire-Atlantique
22 rue de Malville
44937 Nantes cedex

SITE
Caisse d'Allocation familiales
de Loire-Atlantique
22 rue de Malville
44937 Nantes cedex 9

RÉFÉRENCE PROJET
Dossier n°382

DATE
31 OCTOBRE 2025

PHASE
DCE

INDICE
A

10 PLACE
DES PÉRROCHÈRES
49120 CHEMILLÉEN
ANJOU

02 41 46 58 96
beearchi@icloud.com

www.beearchitecture.fr

Échelle sous réserve d'une réduction. Les côtes
parcellaires et les implantations doivent être
vérifiées et/ou effectuées par un géomètre.
Ces plans ne sont destinés qu'aux études
préliminaires et à l'obtention des autorisations
administratives et ne peuvent en aucun cas servir à
l'exécution des travaux

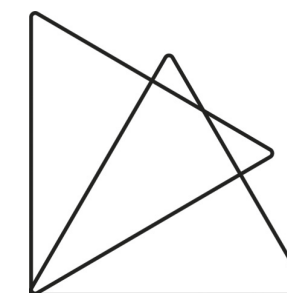

BEE
ARCHITECTURE

MOA
Caisse d'Allocation familiales
de Loire-Atlantique
22 rue de Malville
44937 Nantes cedex

SITE
Caisse d'Allocation familiales
de Loire-Atlantique
22 rue de Malville
44937 Nantes cedex 9

RÉFÉRENCE PROJET
Dossier n°382

DATE
31 OCTOBRE 2025

PHASE
DCE

INDICE
A

10 PLACE
DES PÉROCHÈRES
49120 CHEMILLÉEN
ANJOU

02 41 46 58 96
beearchi@icloud.com

www.beearchitecture.fr

Échelle sous réserve d'une réduction. Les côtes
parcellaires et les implantations doivent être
vérifiées et/ou effectuées par un géomètre.
Ces plans ne sont destinés qu'aux études
préliminaires et à l'obtention des autorisations
administratives et ne peuvent en aucun cas servir à
l'exécution des travaux

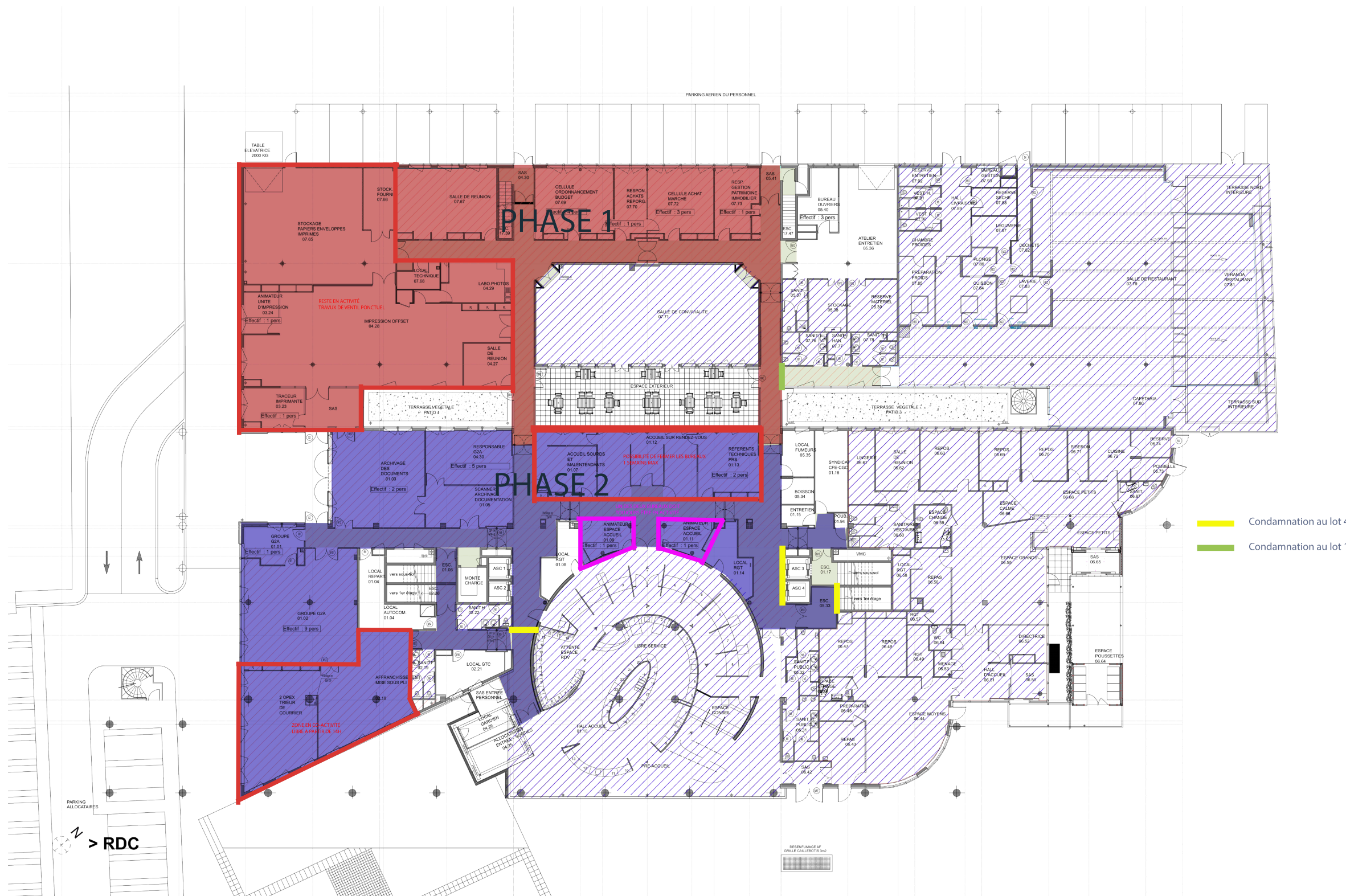

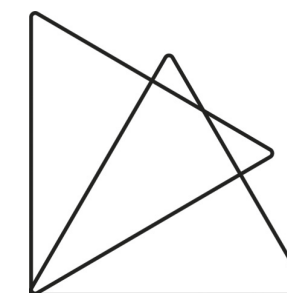

BEE
ARCHITECTURE

MOA
Caisse d'Allocation familiales
de Loire-Atlantique
22 rue de Malville
44937 Nantes cedex

SITE
Caisse d'Allocation familiales
de Loire-Atlantique
22 rue de Malville
44937 Nantes cedex 9

RÉFÉRENCE PROJET
Dossier n°382

DATE
31 OCTOBRE 2025

PHASE
DCE

INDICE
A

10 PLACE
DES PÉRROCHÈRES
49120 CHEMILLÉEN
ANJOU

02 41 46 58 96
beearchi@icloud.com

www.beearchitecture.fr

Échelle sous réserve d'une réduction. Les côtes
parcellaires et les implantations doivent être
vérifiées et/ou effectuées par un géomètre.
Ces plans ne sont destinés qu'aux études
préliminaires et à l'obtention des autorisations
administratives et ne peuvent en aucun cas servir à
l'exécution des travaux

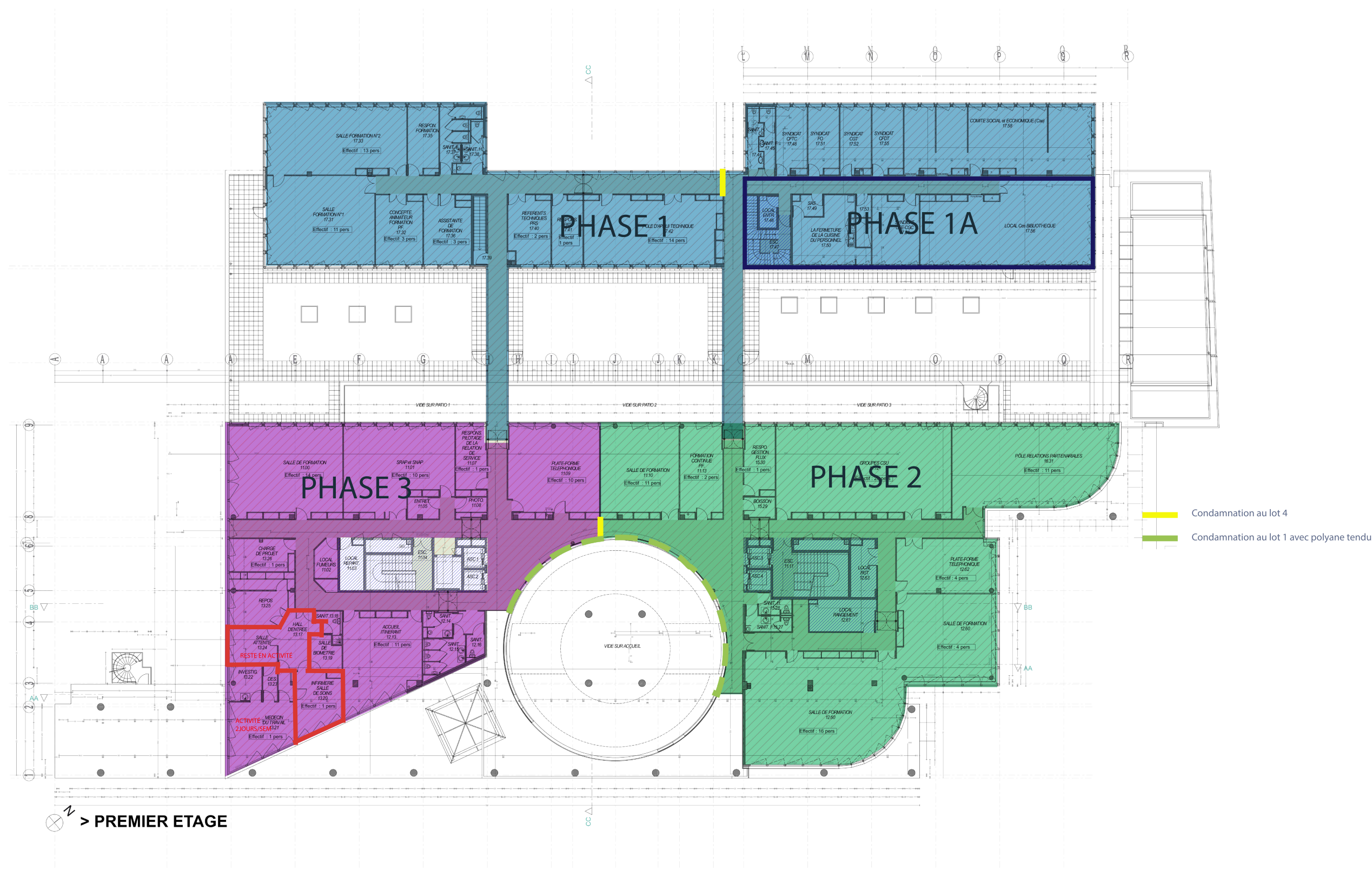

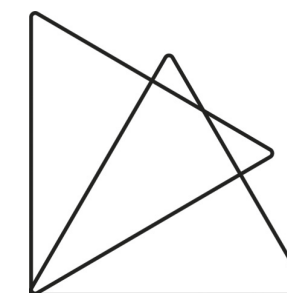

BEE
ARCHITECTURE

MOA
Caisse d'Allocation familiales
de Loire-Atlantique
22 rue de Malville
44937 Nantes cedex

SITE
Caisse d'Allocation familiales
de Loire-Atlantique
22 rue de Malville
44937 Nantes cedex 9

RÉFÉRENCE PROJET
Dossier n°382

DATE
31 OCTOBRE 2025

PHASE
DCE

INDICE
A

10 PLACE
DES PÉRROCHÈRES
49120 CHEMILLÉEN
ANJOU

02 41 46 58 96
beearchi@icloud.com

www.beearchitecture.fr

Échelle sous réserve d'une réduction. Les côtes
parcellaires et les implantations doivent être
vérifiées et/ou effectuées par un géomètre.
Ces plans ne sont destinés qu'aux études
préliminaires et à l'obtention des autorisations
administratives et ne peuvent en aucun cas servir à
l'exécution des travaux

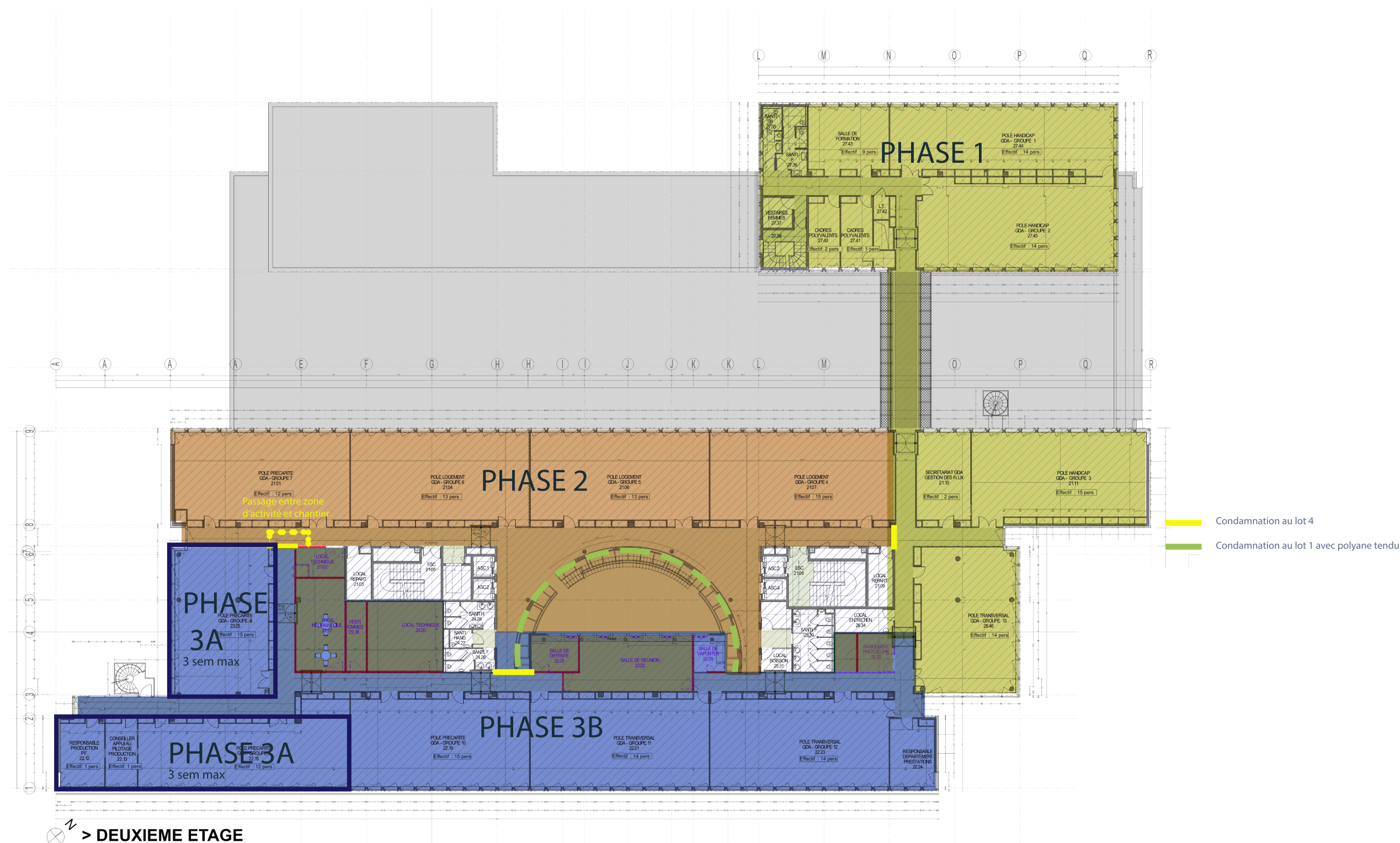



SITE
Caisse d'Allocation familiales
de Loire-Atlantique
22 rue de Malville
44937 Nantes cedex 9

DATE
31 OCTOBRE 2025

INDICE

www.beearchitecture.fr

Échelle sous réserve d'une réduction. Les côtes parcellaires et les implantations doivent être vérifiées et/ou effectuées par un géomètre. Ces plans ne sont destinés qu'aux études préliminaires et à l'obtention des autorisations administratives et ne peuvent en aucun cas servir à l'exécution des travaux

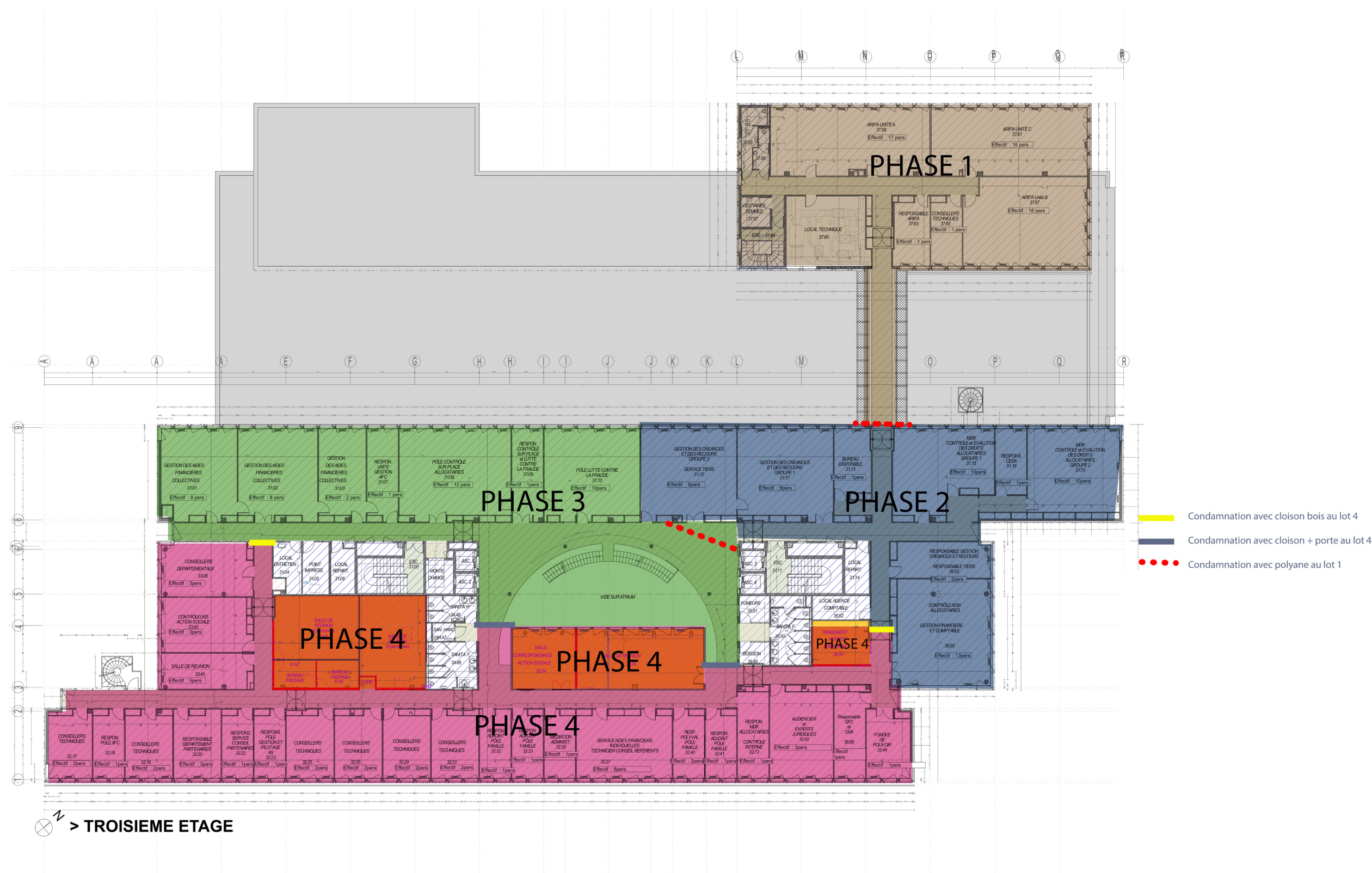

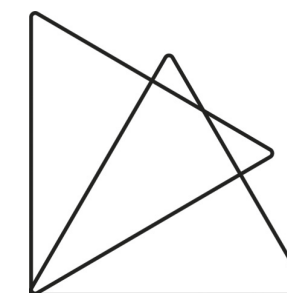

BEE
ARCHITECTURE

MOA
Caisse d'Allocation familiales
de Loire-Atlantique
22 rue de Malville
44937 Nantes cedex

SITE
Caisse d'Allocation familiales
de Loire-Atlantique
22 rue de Malville
44937 Nantes cedex 9

RÉFÉRENCE PROJET
Dossier n°382

DATE
31 OCTOBRE 2025

PHASE
DCE

INDICE
A

10 PLACE
DES PÉRROCHÈRES
49120 CHEMILLÉEN
ANJOU

02 41 46 58 96
beearchi@icloud.com

www.beearchitecture.fr

Échelle sous réserve d'une réduction. Les côtes
parcellaires et les implantations doivent être
vérifiées et/ou effectuées par un géomètre.
Ces plans ne sont destinés qu'aux études
préliminaires et à l'obtention des autorisations
administratives et ne peuvent en aucun cas servir à
l'exécution des travaux

